

Chaise Polynésienne

Pied du dossier :

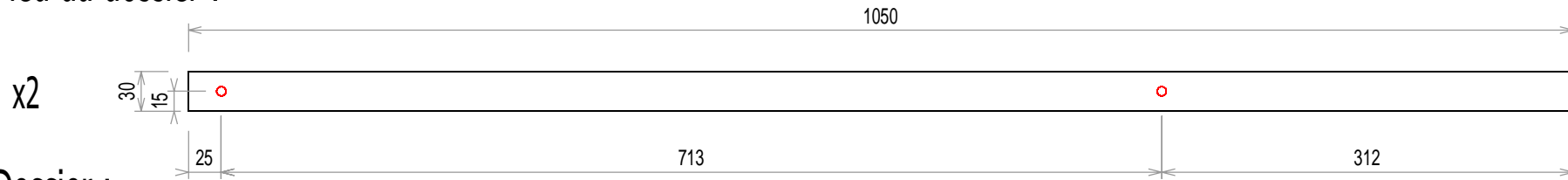

Dossier :

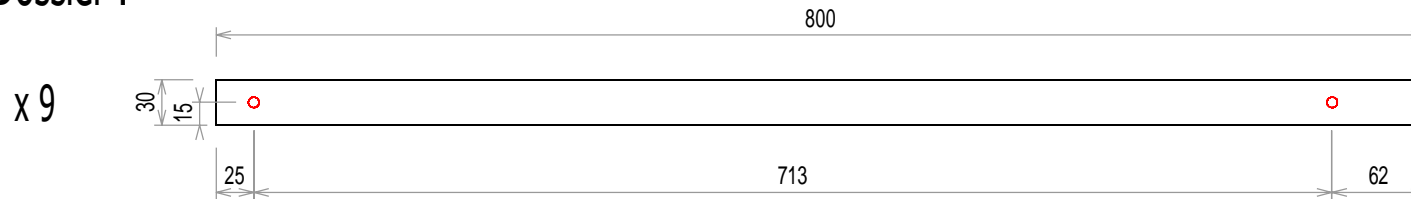

Pied Assise :

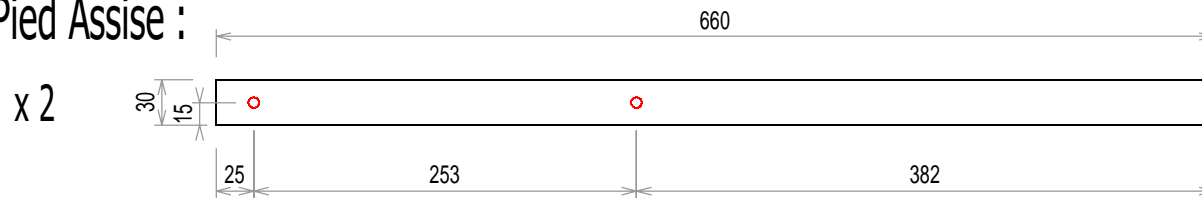

Assise:

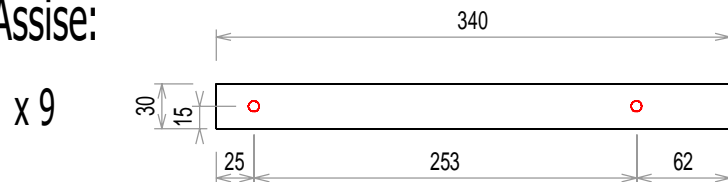

Entretoise :

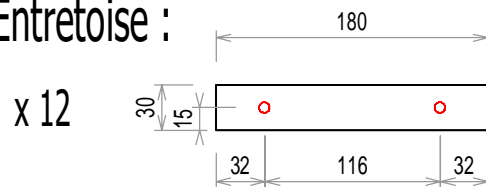

Section : 20 x 30 mm

Longueur requise : 15,84 m

Diamètre de perçage : même diamètre que les tiges filetée + 1 mm

Longueur des tiges filetées : 2,5m dont 80 + 80 + 50 + 30 cm

